

Scuola dell'infanzia E.Luzzati e Istituto d'Istruzione Superiore E.Montale-Nuovo IPC E697

Via Giacomo Moresco, 3
Via Del Castoro, 1

ALLEGATO B – Elaborati grafici
FONDO KYOTO - SCUOLA 3



Maggio 2018

COMUNE DI GENOVA
STRUTTURA DI STAFF - ENERGY MANAGER



COMUNE DI GENOVA

edilizia energetica

**Scuola dell'infanzia E.Luzzati e
Istituto d'Istruzione Superiore E.Montale-Nuovo IPC
E697
Via Giacomo Moresco, 3
Via Del Castoro, 1**

ALLEGATO B – Elaborati grafici

FONDO KYOTO - SCUOLA 3
Maggio 2018

COMUNE DI GENOVA
STRUTTURA DI STAFF - ENERGY MANAGER

Comune di Genova – Area Tecnica – Struttura di Staff Energy Manager
Via Di Francia 1 – 18° Piano Matitone – 16149 – Genova
Tel 010 5573560 – 5573855; energymanager@comune.genova.it; www.comune.genova.it

Gruppo Eden srls
Via della Barca 24/3, 40133, Bologna
Tel: 051-7166459 – info@gruppoeden.it

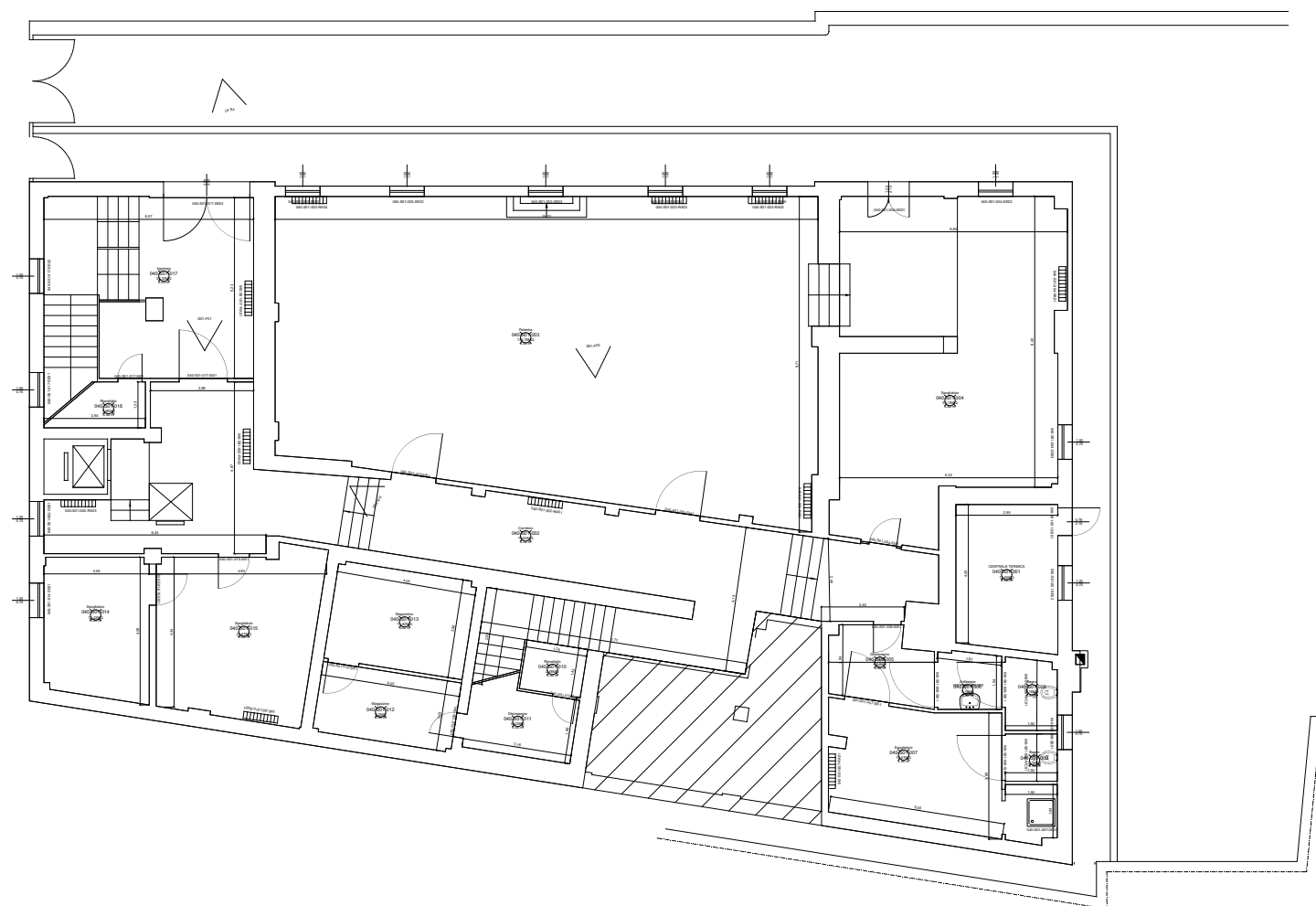

scala 1:200



CONSIP SIE 3
COMUNE DI GENOVA
MAT. COM. MARASSI - IST.. BALIANO SUCC.

EDIFICIO:
L1-042-040
VIA MORESCO N°3 - VIA DEL CASTORO

OGGETTO:
CENSIMENTO

PIANO:
S01

SOPRALLUOGO:
01/04/2017

ULTIMA REV:
31/07/2017

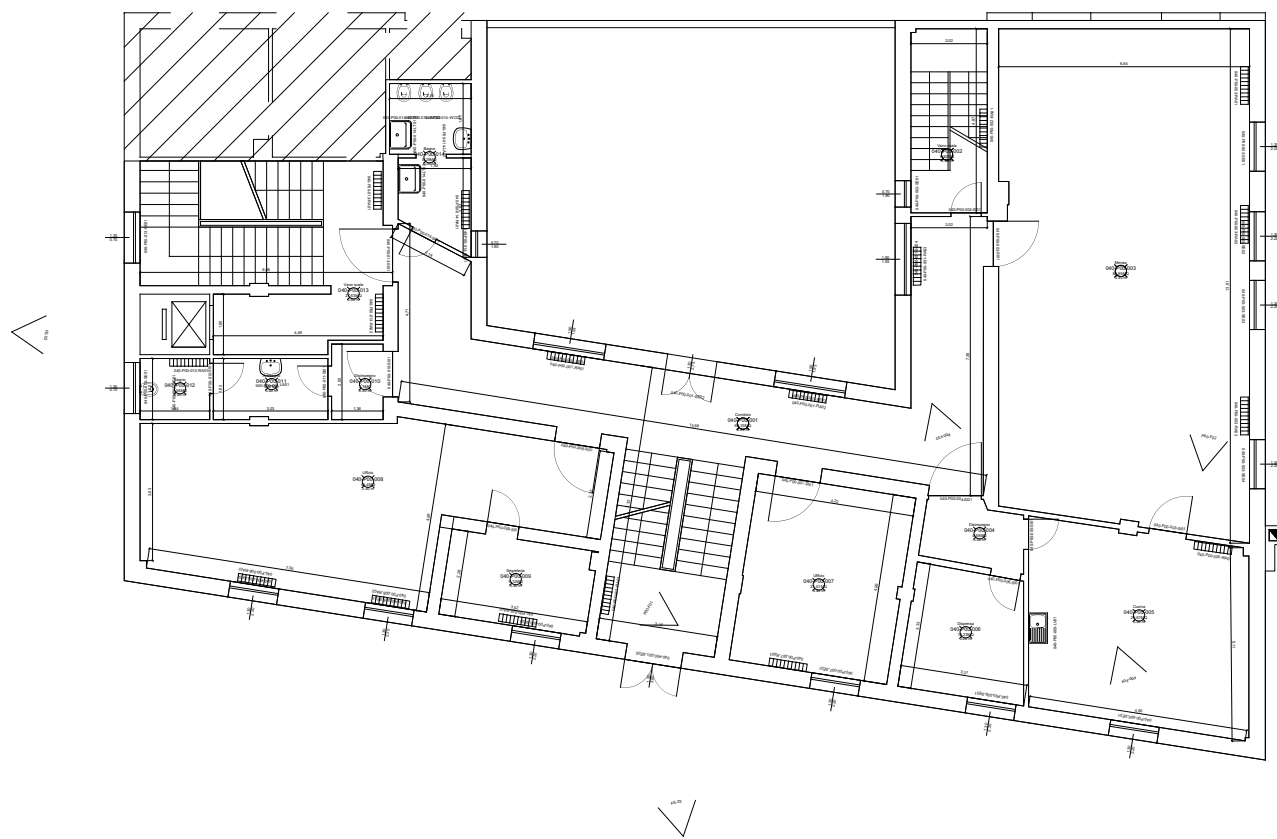

scala 1:200



CONSIP SIE 3
COMUNE DI GENOVA
MAT. COM. MARASSI - IST.. BALIANO SUCC.

EDIFICIO:
L1-042-040
VIA MORESCO N°3 - VIA DEL CASTORO

OGGETTO:
CENSIMENTO

PIANO:
P00

SOPRALLUOGO:
01/04/2017

ULTIMA REV:
31/07/2017

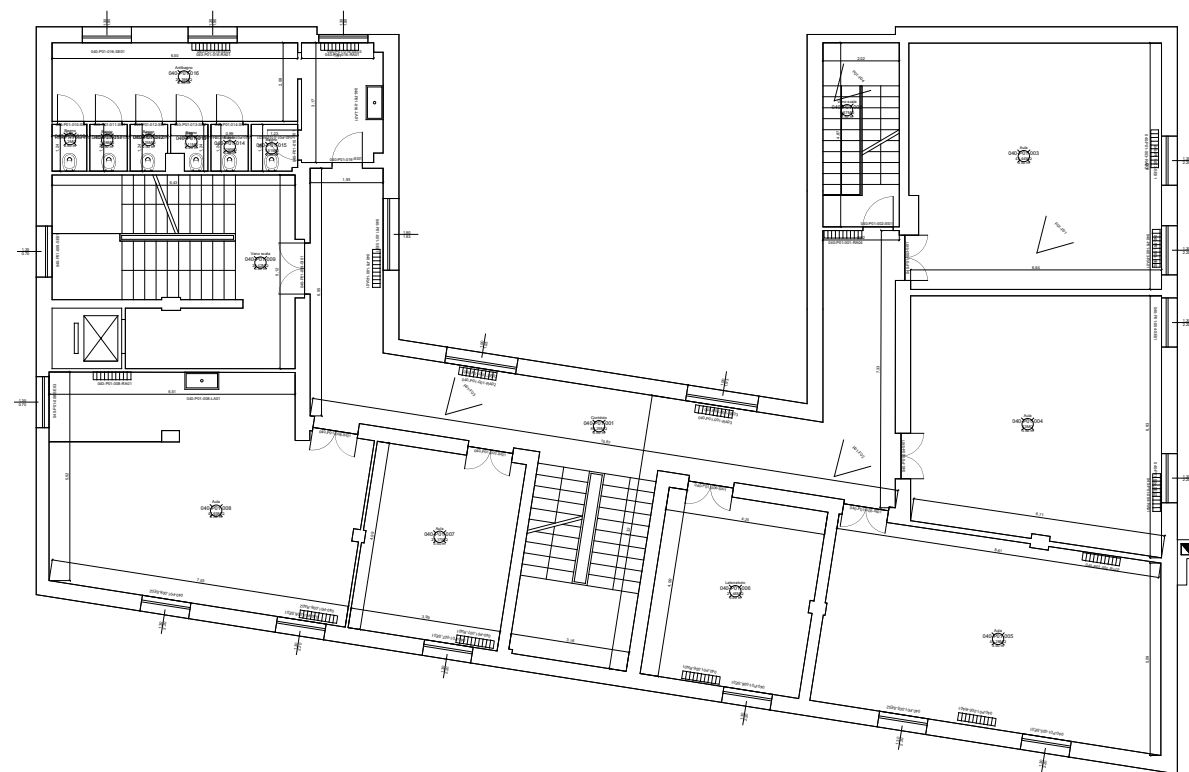

scala 1:200



CONSIP SIE 3
COMUNE DI GENOVA
MAT. COM. MARASSI - IST.. BALIANO SUCC.

EDIFICIO:
L1-042-040
VIA MORESCO N°3 - VIA DEL CASTORO

OGGETTO:
CENSIMENTO

PIANO:
P01

SOPRALLUOGO:
01/04/2017

ULTIMA REV:
31/07/2017

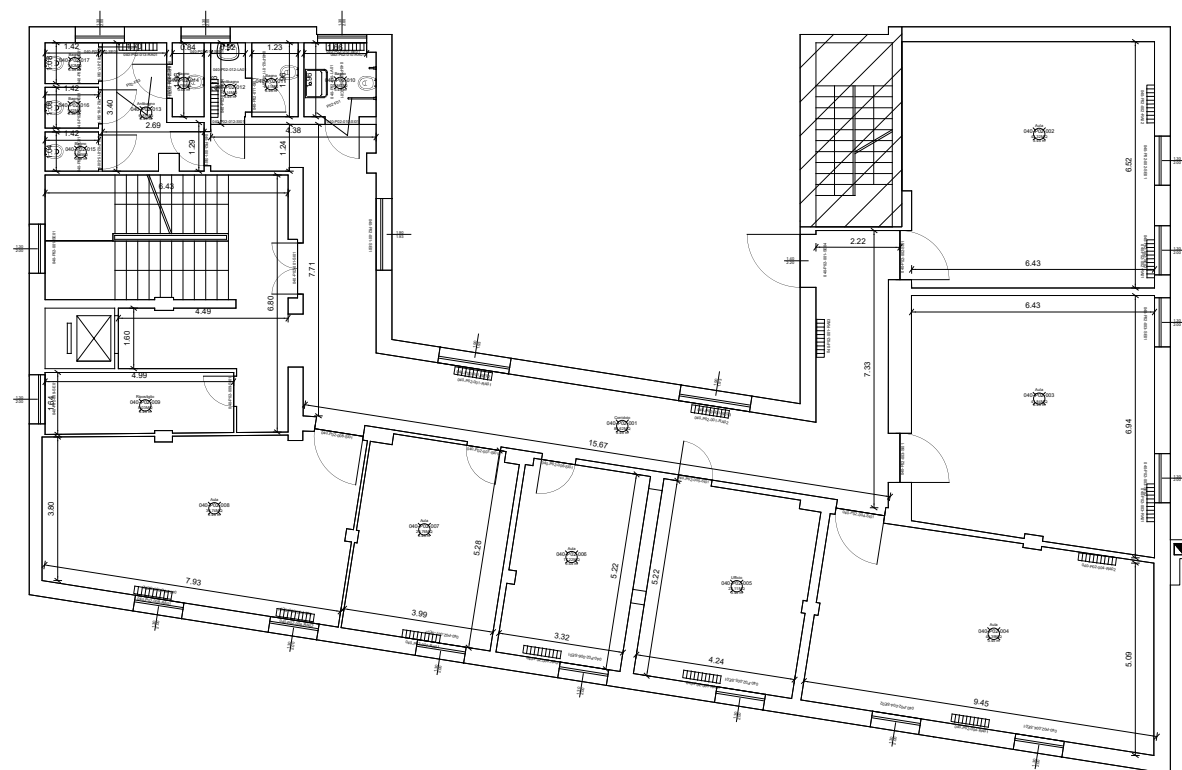

scala 1:200



CONSIP SIE 3
COMUNE DI GENOVA
MAT. COM. MARASSI - IST.. BALIANO SUCC.

EDIFICIO:
L1-042-040
VIA MORESCO N°3 - VIA DEL CASTORO

OGGETTO:
CENSIMENTO

PIANO:
P02

SOPRALLUOGO:
01/04/2017

ULTIMA REV:
31/07/2017

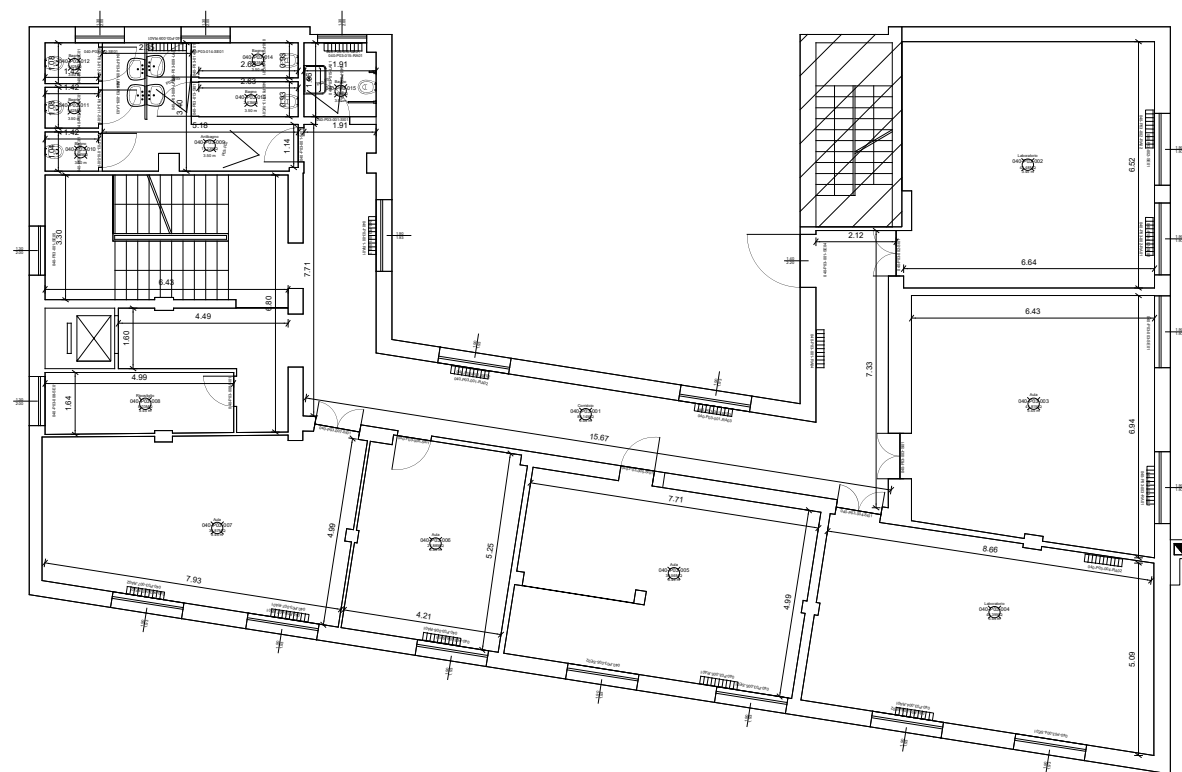

 scala 1:200



CONSIP SIE 3
 COMUNE DI GENOVA
 MAT. COM. MARASSI - IST.. BALIANO SUCC.

EDIFICIO:
 L1-042-040
 VIA MORESCO N°3 - VIA DEL CASTORO

OGGETTO:
 CENSIMENTO

PIANO:
 P03

SOPRALLUOGO:
 01/04/2017

ULTIMA REV:
 31/07/2017

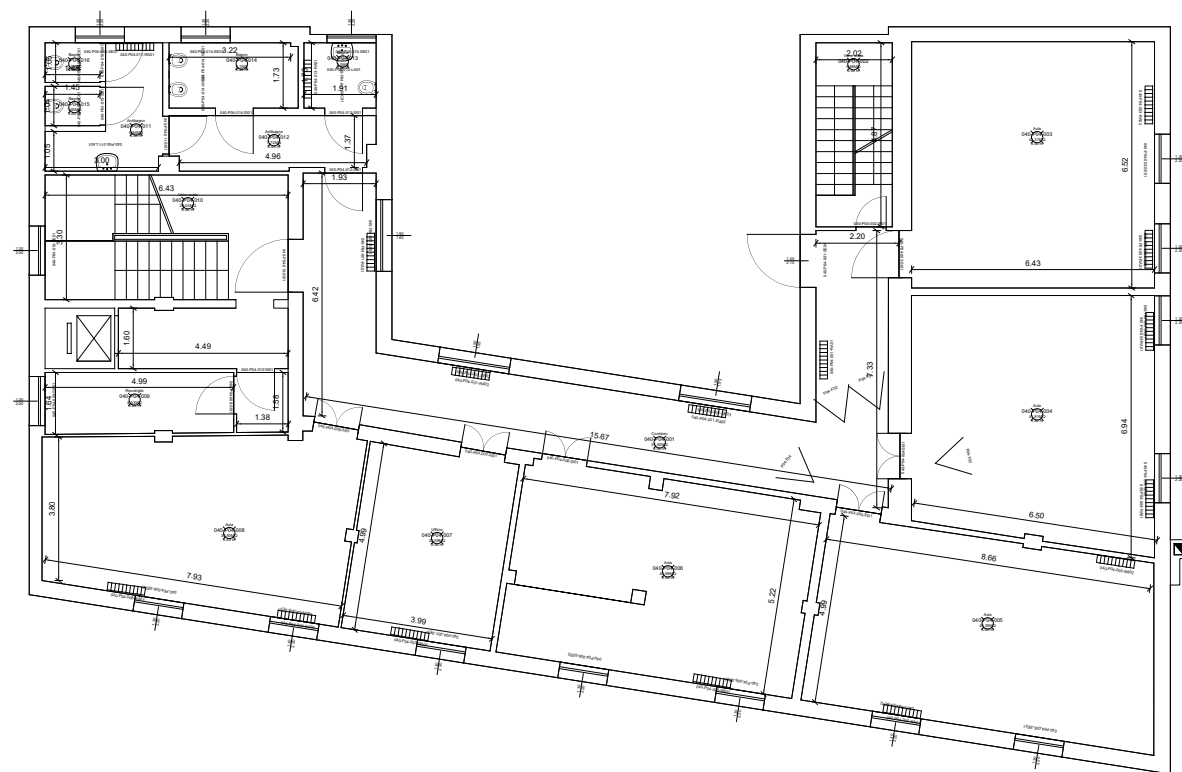

scala 1:200



CONSIP SIE 3
 COMUNE DI GENOVA
 MAT. COM. MARASSI - IST.. BALIANO SUCC.

EDIFICIO:
 L1-042-040
 VIA MORESCO N°3 - VIA DEL CASTORO

OGGETTO:
 CENSIMENTO

PIANO:
 P04

SOPRALLUOGO:
 01/04/2017

ULTIMA REV:
 31/07/2017



CONTATORE
DEL
GAS
NATURALE



FOTO LATO SUD



FOTO LATO EST



FOTO LATO NORD



FOTO LATO OVEST

SCUOLA COMUNALE INFANZIA "LUZZATI",
ISTITUTO "E.MONTALE", SCUOLA ELEMENTARE
MATERNA "MARASSI" e ISTITUTO "BALIANO"

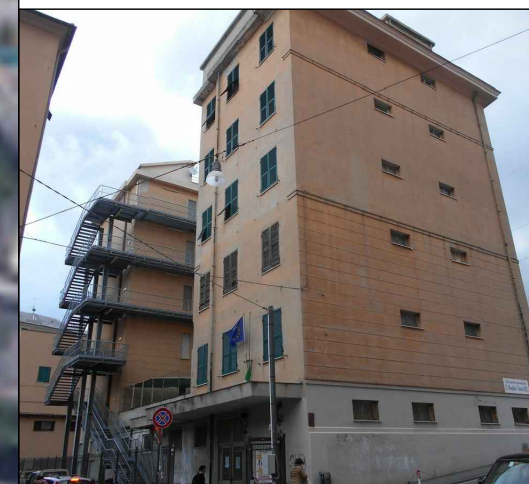
SERVIZIO DI DIAGNOSI ENERGETICA
PROGRAMMA DI INVESTIMENTO KYOTO 3

Committente

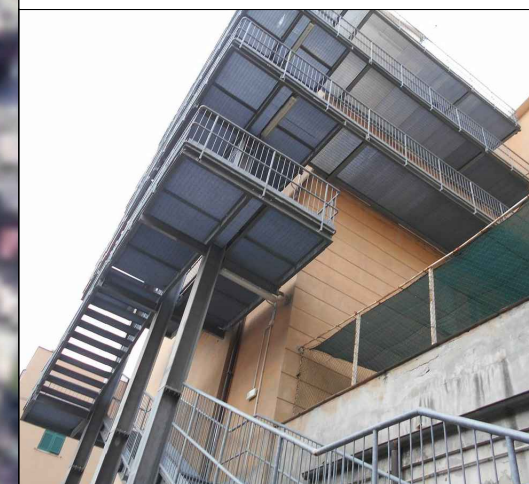
COMUNE DI
GENOVA

eden
edilizia energetica

Mandataria

ALLEGATO B
CONTESTO GEOGRAFICO E URBANO

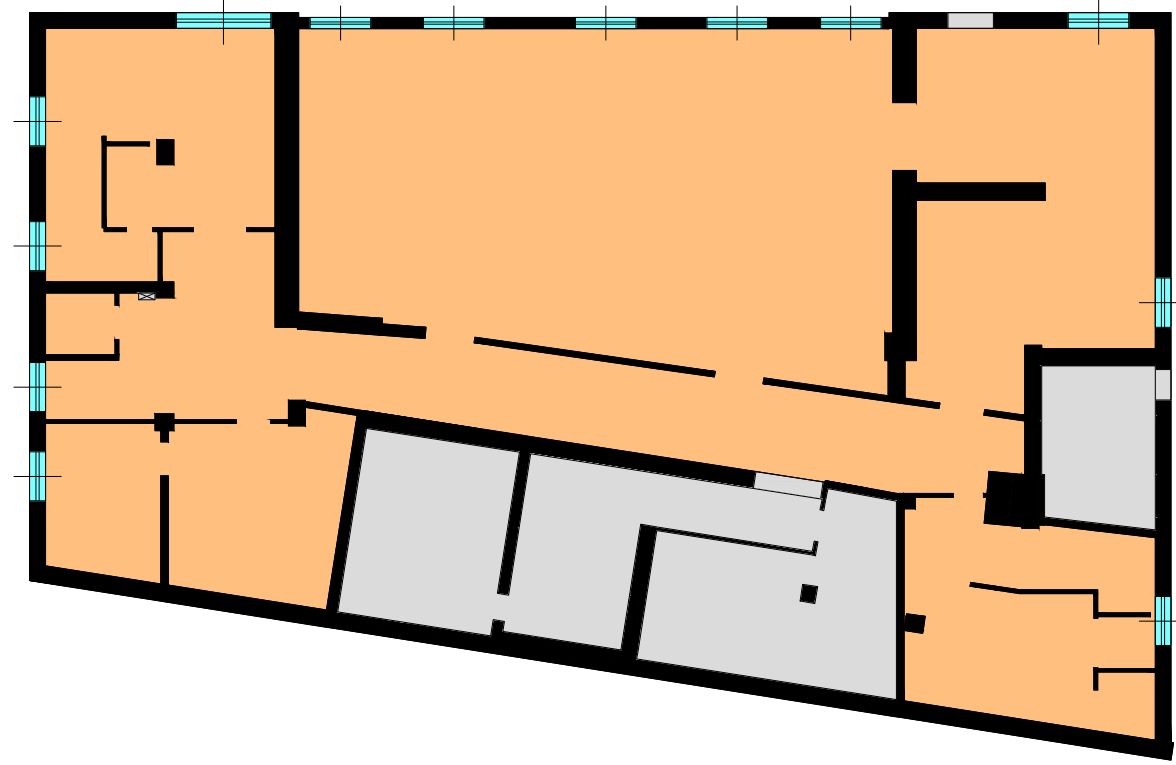

PIANO TERRA

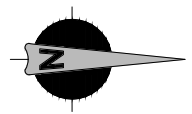

Legenda

- Zona termica non riscaldata
- Zona termica Palestra
- Quadro Elettrico

SERVIZIO DI DIAGNOSI ENERGETICA
PROGRAMMA DI INVESTIMENTO KYOTO 3

Committente
COMUNE DI
GENOVA



SCUOLA COMUNALE INFANZIA "LUZZATI",
ISTITUTO "E.MONTALE", SCUOLA ELEMENTARE
MATERNA "MARASSI" e ISTITUTO "BALIANO"
ALLEGATO B

ZONE TERMICHE - Scala 1:200

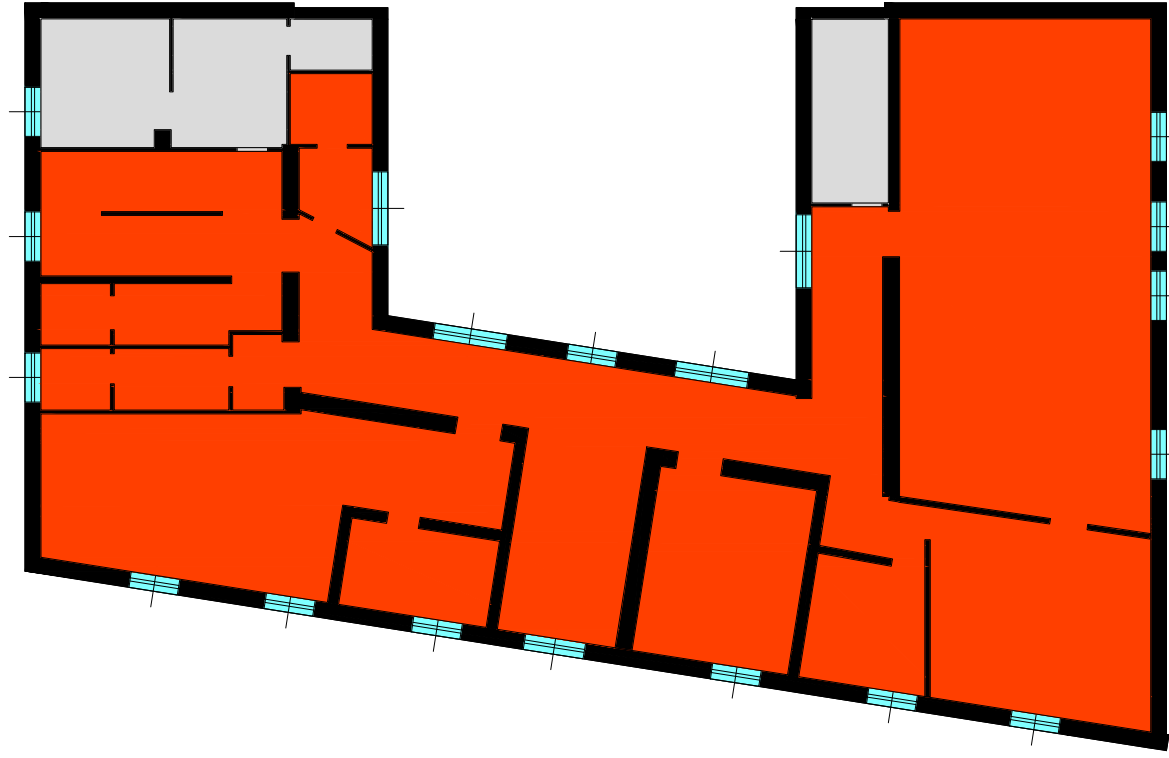

PIANO PRIMO

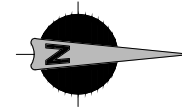

Legenda

- Zona termica non riscaldata
- Zona termica riscaldata

SERVIZIO DI DIAGNOSI ENERGETICA
PROGRAMMA DI INVESTIMENTO KYOTO 3

Committente
COMUNE DI
GENOVA



Mandatataria

SCUOLA COMUNALE INFANZIA "LUZZATI",
ISTITUTO "E.MONTALE", SCUOLA ELEMENTARE
MATERNA "MARASSI" e ISTITUTO "BALIANO"
ALLEGATO B

ZONE TERMICHE - Scala 1:200



PIANO SECONDO

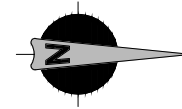

Legenda	
■	Zona termica riscaldata
■	Zona termica cucina
■	Zona termica non riscaldata

SERVIZIO DI DIAGNOSI ENERGETICA
PROGRAMMA DI INVESTIMENTO KYOTO 3

Committente

COMUNE DI
GENOVA



Mandatataria

SCUOLA COMUNALE INFANZIA "LUZZATI",
ISTITUTO "E.MONTALE", SCUOLA ELEMENTARE
MATERNA "MARASSI" e ISTITUTO "BALIANO"
ALLEGATO B

ZONE TERMICHE - Scala 1:200



PIANO TERZO

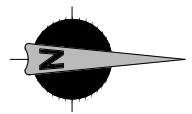

Legenda

- Zona termica Istituto superiore
- Zona termica non riscaldata

SERVIZIO DI DIAGNOSI ENERGETICA
PROGRAMMA DI INVESTIMENTO KYOTO 3

SCUOLA COMUNALE INFANZIA "LUZZATI",
ISTITUTO "E.MONTALE", SCUOLA ELEMENTARE
MATERNA "MARASSI" e ISTITUTO "BALIANO"
ALLEGATO B

Committente
COMUNE DI
GENOVA



ZONE TERMICHE - Scala 1:200



PIANO QUARTO

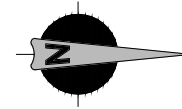

Legenda

- Zona termica Istituto superiore
- Zona termica non riscaldata

SERVIZIO DI DIAGNOSI ENERGETICA
PROGRAMMA DI INVESTIMENTO KYOTO 3

SCUOLA COMUNALE INFANZIA "LUZZATI",
ISTITUTO "E.MONTALE", SCUOLA ELEMENTARE
MATERNA "MARASSI" e ISTITUTO "BALIANO"
ALLEGATO B

Committente
COMUNE DI
GENOVA



ZONE TERMICHE - Scala 1:200



PIANO QUINTO

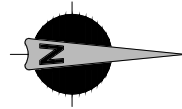

Legenda

- Zona termica Istituto superiore
- Zona termica non riscaldata

SERVIZIO DI DIAGNOSI ENERGETICA
PROGRAMMA DI INVESTIMENTO KYOTO 3

Committente
COMUNE DI
GENOVA



SCUOLA COMUNALE INFANZIA "LUZZATI",
ISTITUTO "E.MONTALE", SCUOLA ELEMENTARE
MATERNA "MARASSI" e ISTITUTO "BALIANO"
ALLEGATO B

ZONE TERMICHE - Scala 1:200

PIANO COPERTURA

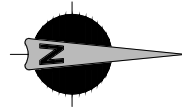
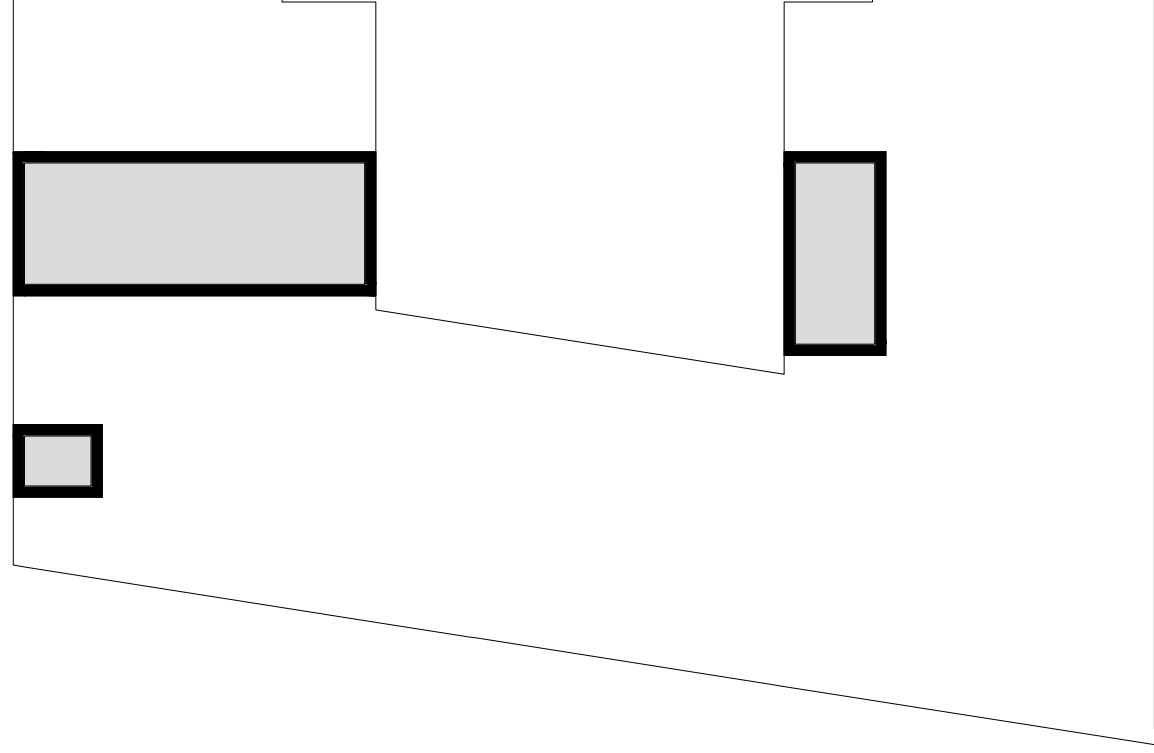

Legenda

 Zona termica non riscaldata

SERVIZIO DI DIAGNOSI ENERGETICA
PROGRAMMA DI INVESTIMENTO KYOTO 3

Committente

COMUNE DI
GENOVA



SCUOLA COMUNALE INFANZIA "LUZZATI",
ISTITUTO "E.MONTALE", SCUOLA ELEMENTARE
MATERNA "MARASSI" e ISTITUTO "BALIANO"
ALLEGATO B

ZONE TERMICHE - Scala 1:200

